BUBBLE BUDDY

foekje fleur

SO WIRD ER GEMACHT

1. Zunächst werden Kunststoffflaschen und andere Verbraucherabfälle aus Kunststoffrecyclingtonnen eingesammelt.

2. Wir schreddern sie zu Konfetti.

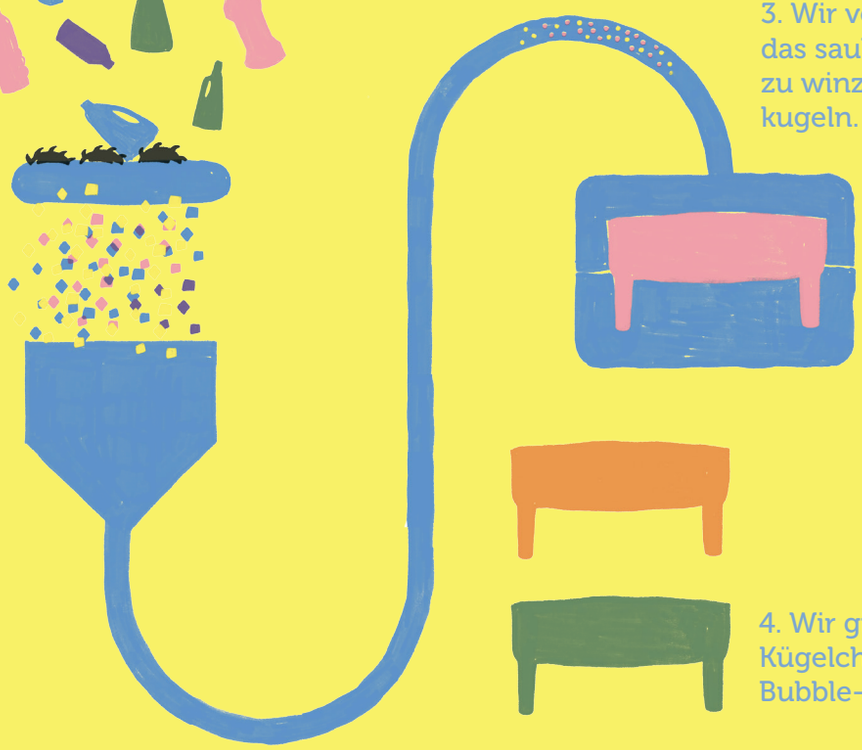

3. Wir verschmelzen das saubere Konfetti zu winzigen Plastikkugeln.

4. Wir gießen die Kügelchen in eine Bubble-Buddy-Form.

SO WIRD ER BENUTZT

1. Raspel die Seife mit dem Deckel von Bubble Buddy.

2. Die Seifenraspeln lassen sich leicht in warmem Wasser auflösen.

3. Putze dein ganzes Haus, spüle das Geschirr, wasche deine Wäsche vor oder reinige einfach nur deine Hände.

4. Drehe den Deckel deines Bubble Buddys, um das Seifenstück für das nächste Mal zu trocknen.

Illustrationen von Rachel Sender